



## OCORRÊNCIAS EM 2020

<b>Meninos</b>	<b>Meninas</b>	<b>TOTAL</b>
<b>83</b>	<b>86</b>	<b>169</b>





## COMPARATIVO DE OCORRÊNCIAS ENTRE OS SEXOS EM 2020

Meses	Meninos	Meninas	TOTAL
Janeiro	13	13	26
Fevereiro	4	8	12
Março	10	3	13
Abril	4	11	15
maio	7	3	10
Junho	5	6	11
Julho	4	5	9
Agosto	4	5	9
Setembro	5	11	16
Outubro	8	6	14
Novembro	10	7	11
Dezembro	9	8	17
TOTAL	83	86	169

### Comparativo entre os sexos ano de 2020

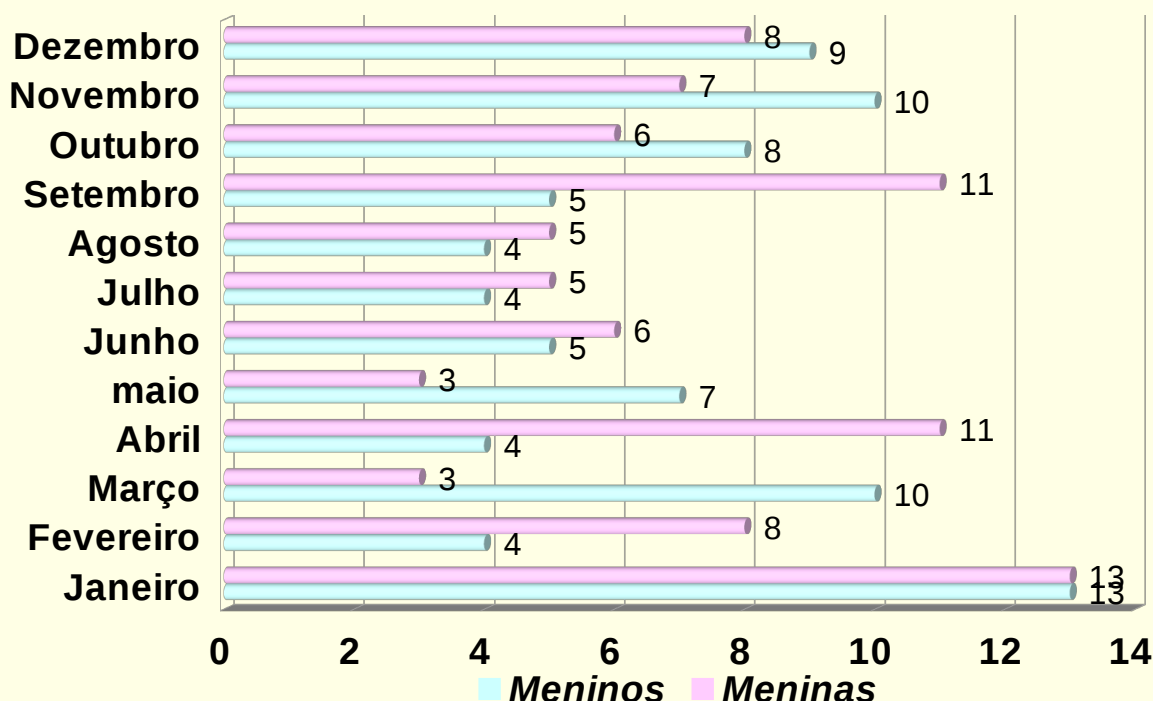



## OCORRÊNCIAS POR IDADE NO ANO DE 2020

IDADE	OCORRÊNCIA
Zero	10
Um	14
Dois	7
Três	8
Quatro	7
Cinco	6
Seis	2
Sete	13
Oito	10
Nove	15
Dez	24
Onze	53
<b>TOTAL</b>	<b>169</b>

*Número de Ocorrências por Idade*

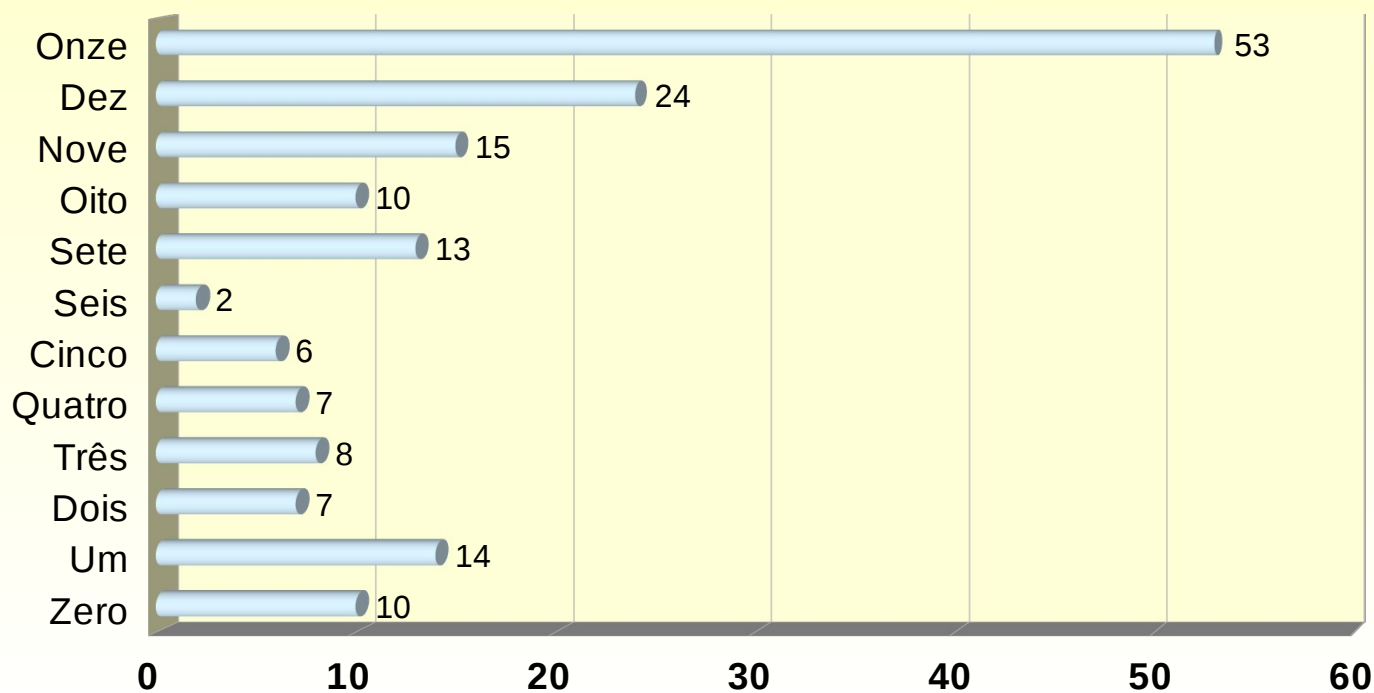



## OCORRÊNCIAS POR REGIÕES EM 2020

Curitiba	Região Metropolitana	Demais Regiões	Total
2	2	22	26
1	0	11	12
1	2	10	13
6	3	6	15
1	2	7	10
1	2	8	11
0	3	6	9
3	4	2	9
2	3	11	16
0	1	13	14
5	3	9	17
3	4	10	17
<b>25</b>	<b>29</b>	<b>115</b>	<b>169</b>

### Número de Ocorrências por Regiões

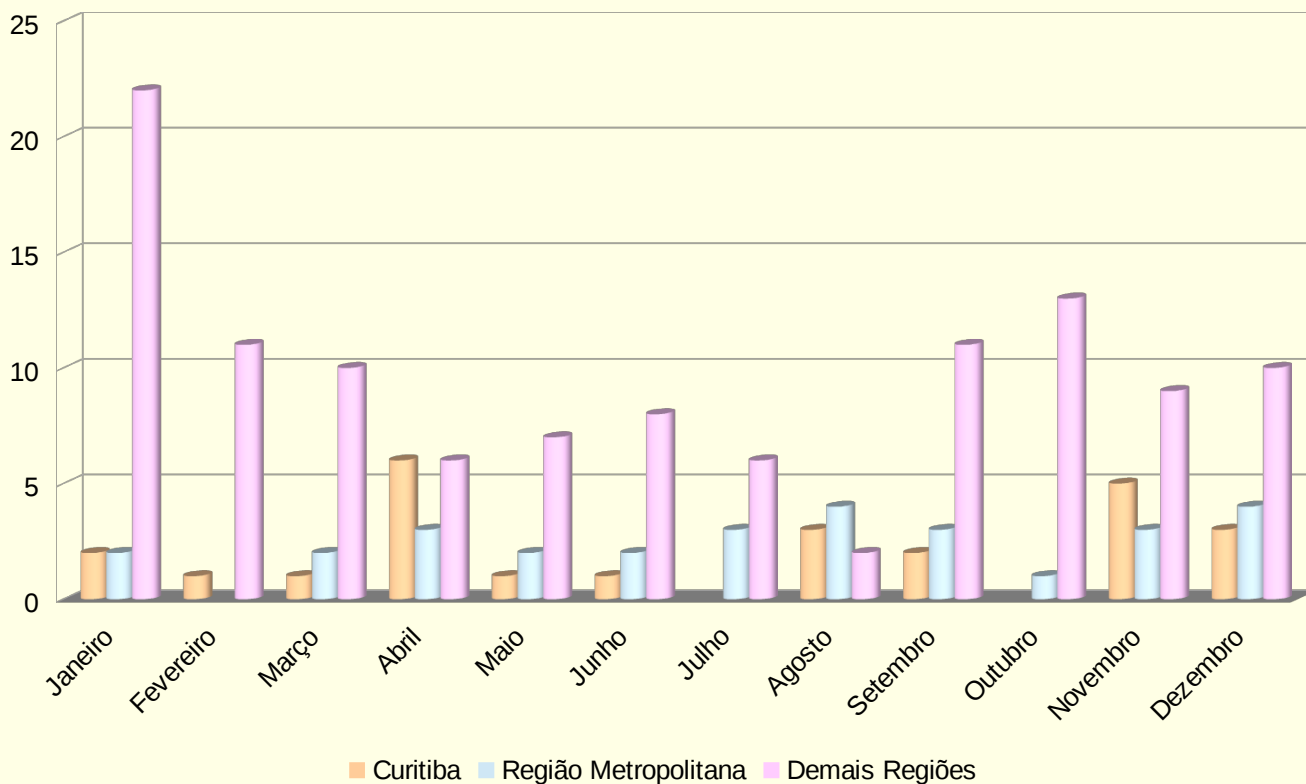



SECRETARIA DE ESTADO DA SEGURANÇA PÚBLICA  
E ADMINISTRAÇÃO PENITENCIÁRIA  
DEPARTAMENTO DA POLÍCIA CIVIL  
Divisão de Investigações Criminais  
SICRIDE Serviço de Investigação de Crianças Desaparecidas



## **OCORRÊNCIAS POR DIVISÕES EM 2020**

<b>DELEGACIAS</b>	<b>OCORRÊNCIAS</b>
CAPITAL	25
DP METRO	29
01 SDP	7
02 SDP	3
03 SDP	2
04 SDP	2
05 SDP	2
06 SDP	10
07 SDP	2
08 SDP	4
09 SDP	9
10 SDP	15
11 SDP	4
12 SDP	5
13 SDP	15
14SDP	9
15 SDP	6
16 SDP	3
17 SDP	8
18 SDP	2
19 SDP	0
20 SDP	3
21 SDP	2
22 SDP	2
<b>TOTAL</b>	<b>169</b>



SECRETARIA DE ESTADO DA SEGURANÇA PÚBLICA  
E ADMINISTRAÇÃO PENITENCIÁRIA  
DEPARTAMENTO DA POLÍCIA CIVIL  
Divisão de Investigações Criminais  
SICRIDE Serviço de Investigação de Crianças Desaparecidas



## OCORRENCIAS POR DIVISÕES EM 2020

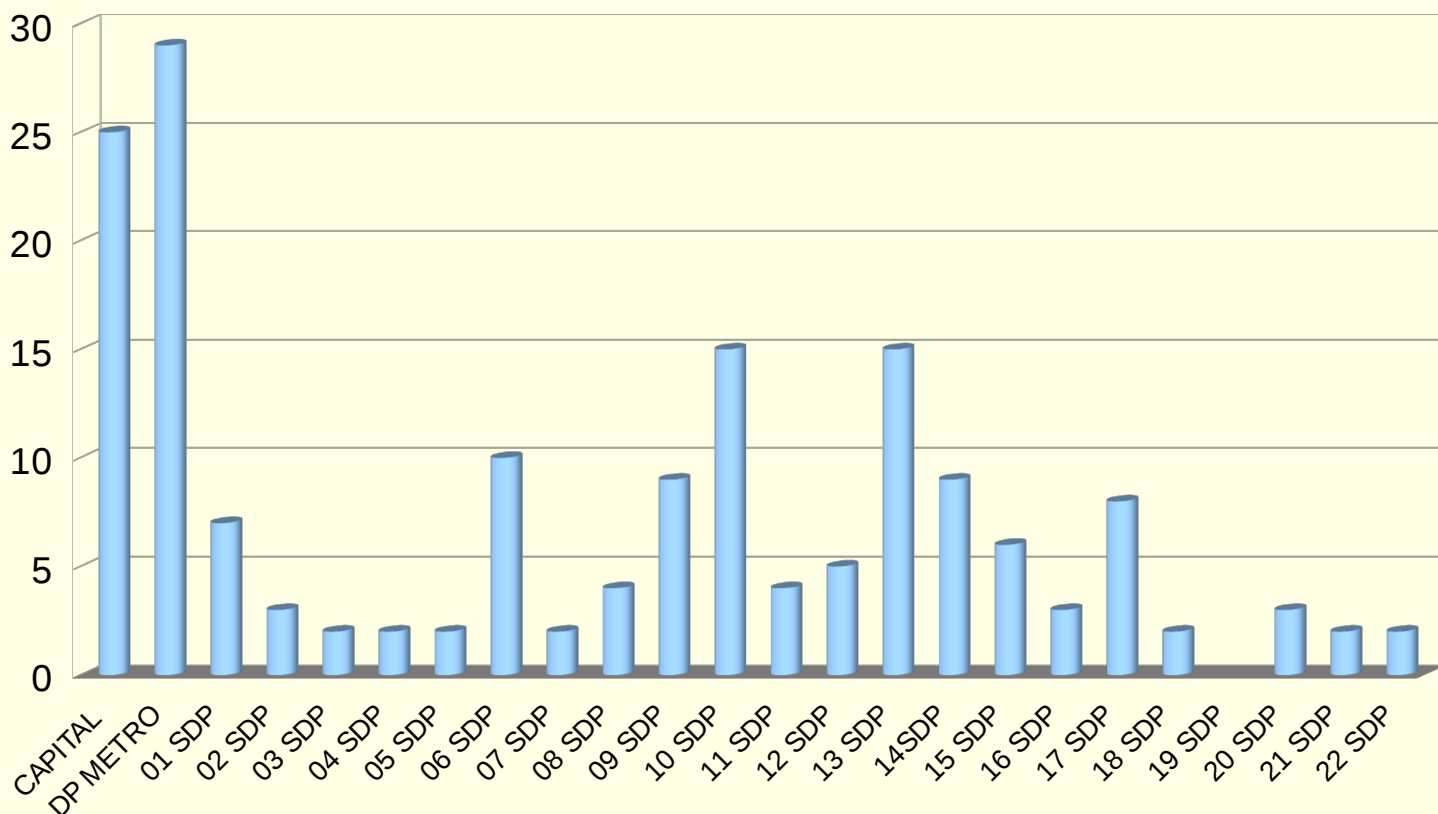



## OCORRÊNCIAS NA CAPITAL E REGIÃO METROPOLITANA EM 2020

REGIONAL	OCORRÊNCIAS
Bairro Novo	5
Boa Vista	6
Cajuru	3
Centro/Matriz	8
CIC	8
Pinheirinho	5
Portão	5
Santa Felicidade	4
Metropolitana	25
<b>TOTAL</b>	<b>69</b>

### *Controle Regional 2020*

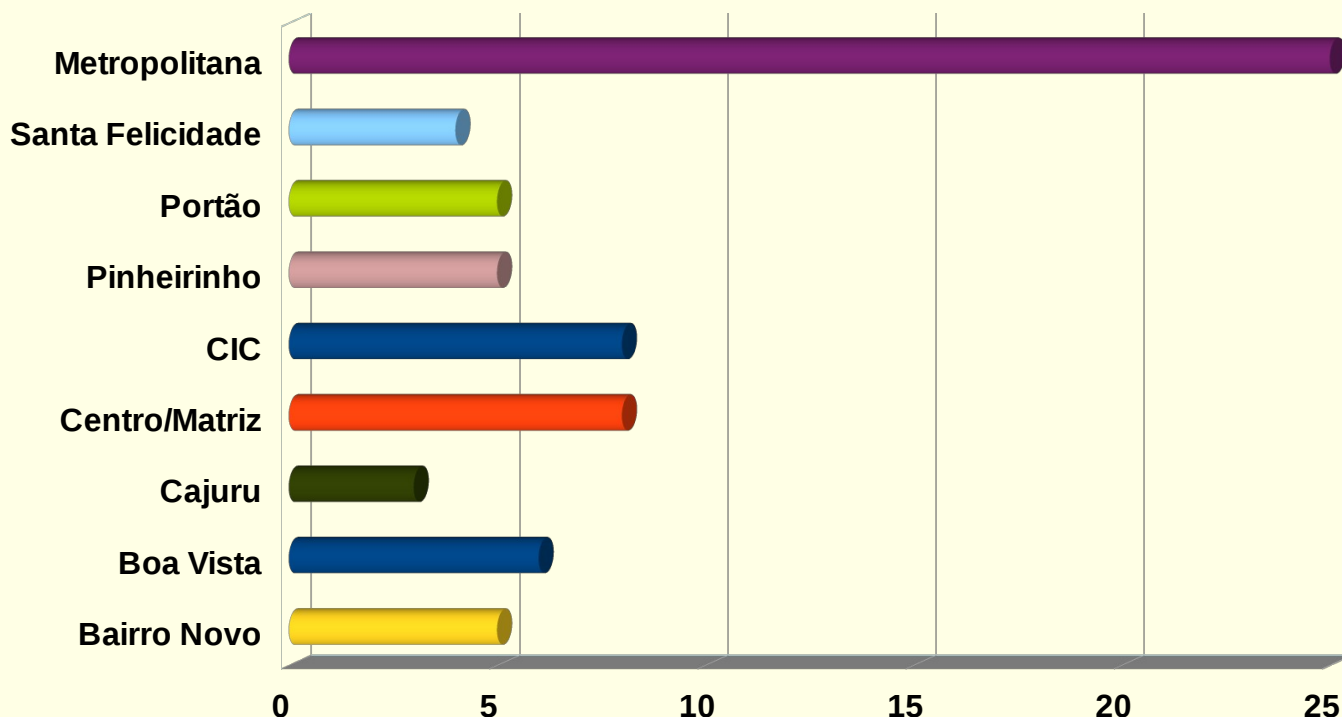



## **OCORRÊNCIAS EM 2020**

<b>MENINOS</b>	<b>MENINAS</b>	<b>OCORRÊNCIAS</b>
83	86	169

**Número de ocorrências**

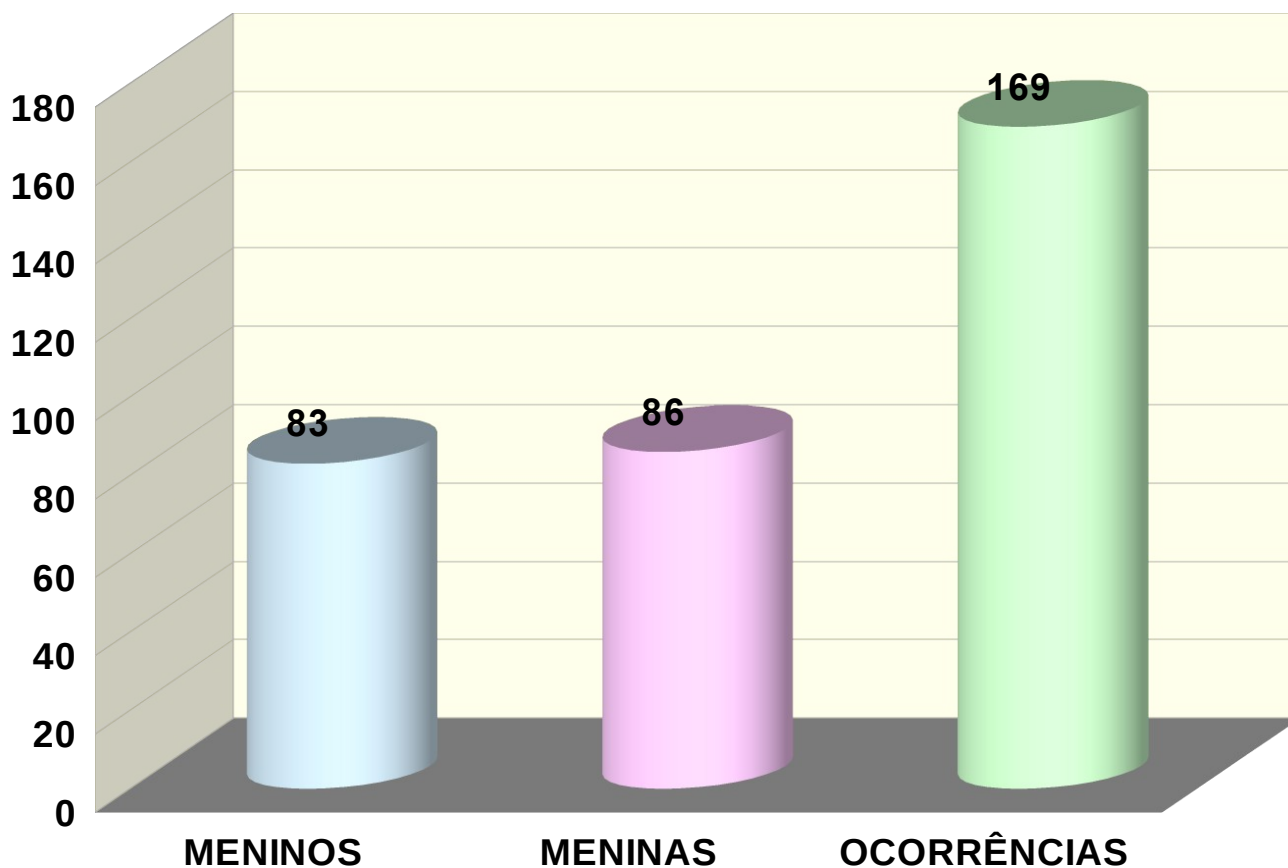





## **COMPARATIVO MENSAL DE OCORRÊNCIAS ENTRE OS ANOS DE 2019 E 2020**

<b>COMPARATIVO</b>	<b>2019</b>	<b>2020</b>
JANEIRO	23	26
FEVEREIRO	13	12
MARÇO	15	13
ABRIL	27	15
MAIO	24	10
JUNHO	15	11
JULHO	16	9
AGOSTO	24	9
SETEMBRO	18	16
OUTUBRO	20	14
NOVEMBRO	15	17
DEZEMBRO	14	17
<b>TOTAL</b>	<b>224</b>	<b>169</b>

### **COMPARATIVO MENSAL DE OCORRENCIAS NOS ANOS DE 2019 E 2020**

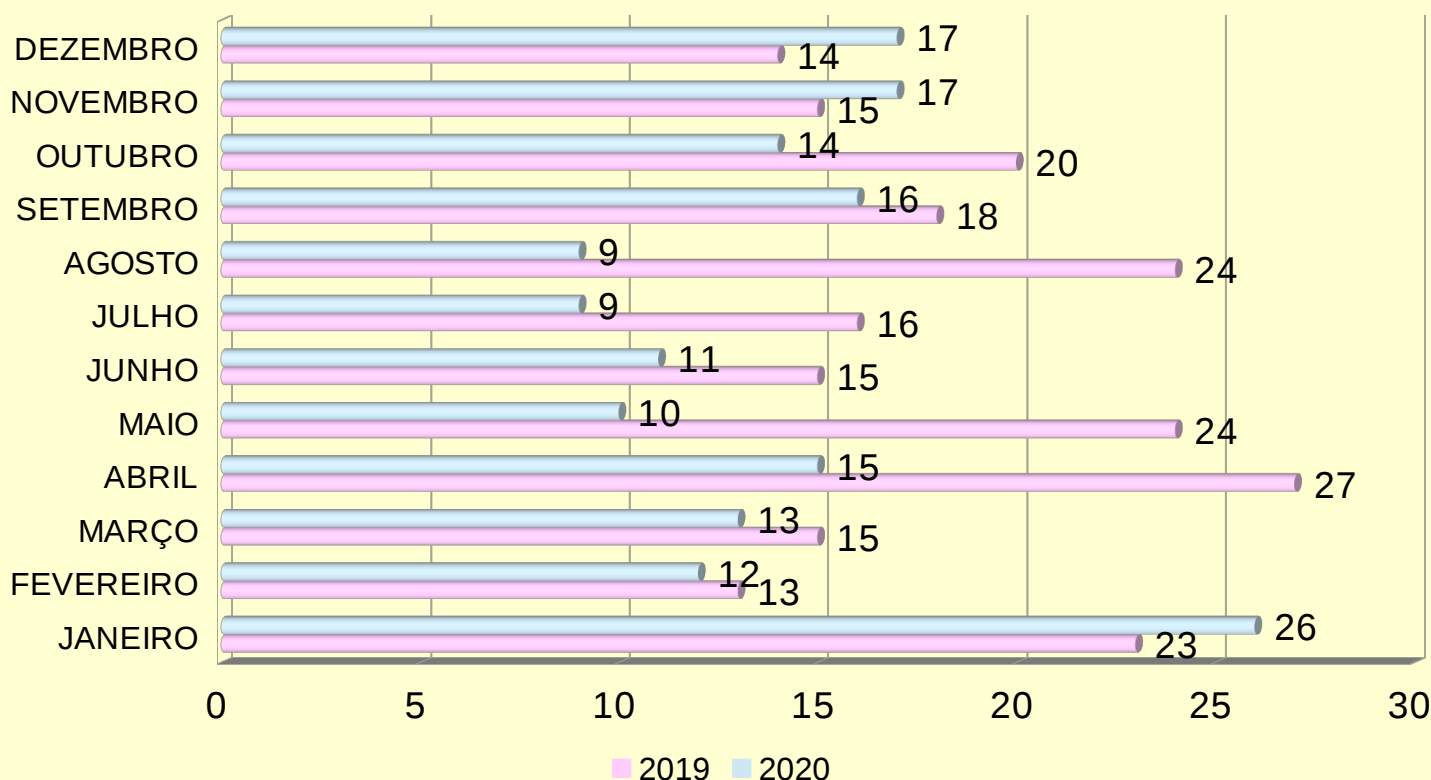



## COMPARATIVO TOTAL ENTRE OS ANOS DE 2019 E 2020

### COMPARATIVO TOTAL ENTRE OS ANOS DE 2019 E 2020

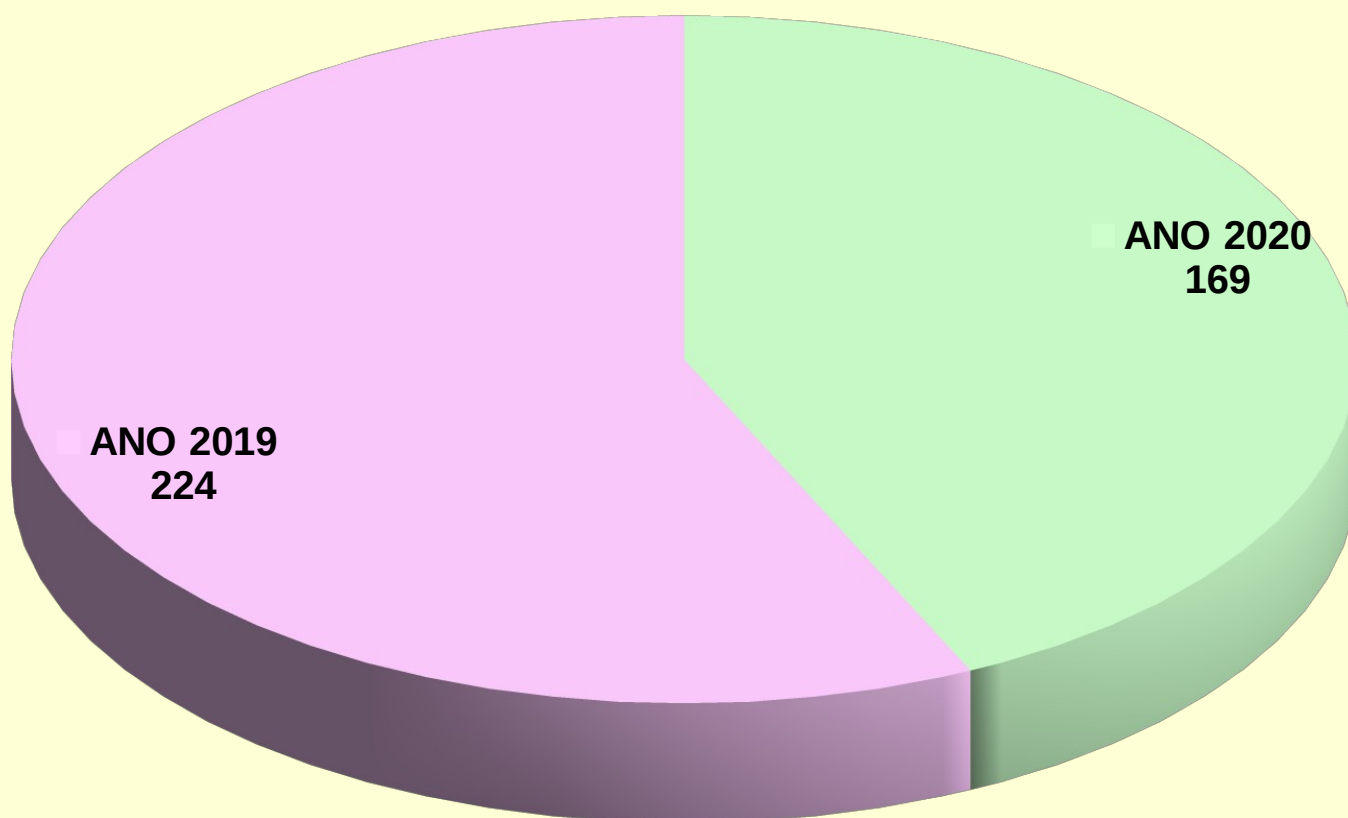



## COMPARATIVO DE OCORRÊNCIAS ENTRE OS SEXOS NOS ANOS DE 2019 E 2020

*comparativo de ocorrencias entre os sexos nos anos de 2019 e 2020*

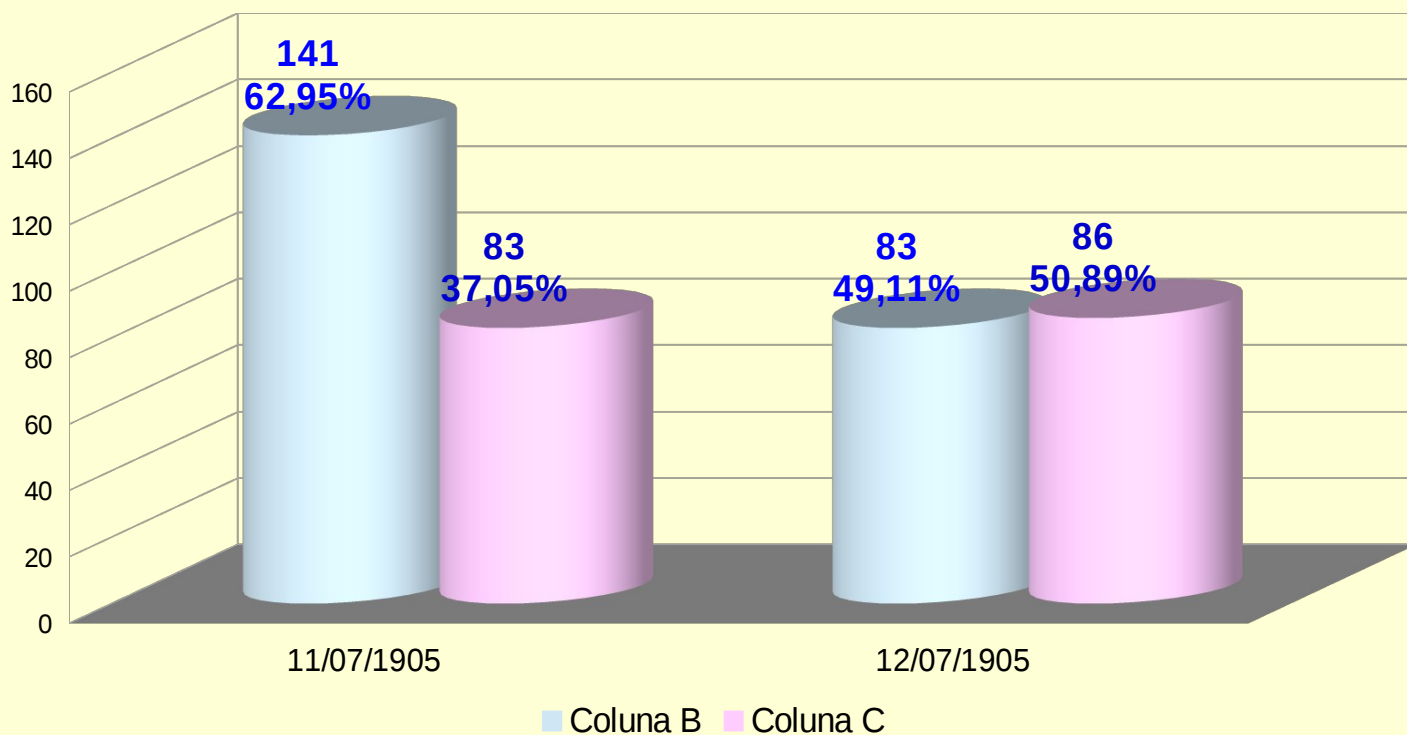



SECRETARIA DE ESTADO DA SEGURANÇA PÚBLICA  
E ADMINISTRAÇÃO PENITENCIÁRIA  
DEPARTAMENTO DA POLÍCIA CIVIL  
Divisão de Investigações Criminais  
SICRIDE Serviço de Investigação de Crianças Desaparecidas



**COMPARATIVO DE OCORRÊNCIAS ENTRE AS  
DIVISIONAIS NOS ANOS DE 2019 E 2020**

	<b>ANO 2019</b>	<b>ANO 2020</b>
CAPITAL	34	25
DP METRO	40	29
01 SDP	9	7
02 SDP	2	3
03 SDP	5	2
04 SDP	5	2
05 SDP	9	2
06 SDP	9	10
07 SDP	4	2
08 SDP	9	4
09 SDP	15	9
10 SDP	12	15
11 SDP	1	4
12 SDP	8	5
13 SDP	19	15
14SDP	5	9
15 SDP	3	6
16 SDP	15	3
17 SDP	7	8
18 SDP	1	2
19 SDP	1	0
20 SDP	5	3
21 SDP	1	2
22 SDP	5	2
<b>TOTAL</b>	<b>224</b>	<b>169</b>



SECRETARIA DE ESTADO DA SEGURANÇA PÚBLICA  
E ADMINISTRAÇÃO PENITENCIÁRIA  
DEPARTAMENTO DA POLÍCIA CIVIL  
Divisão de Investigações Criminais  
SICRIDE Serviço de Investigação de Crianças Desaparecidas



**COMPARATIVO DE OCORRENCIAS ENTRE AS DIVISIONAIS NOS ANOS DE 2019 E 2020**

